

PAVIMENTO SUBSOLO

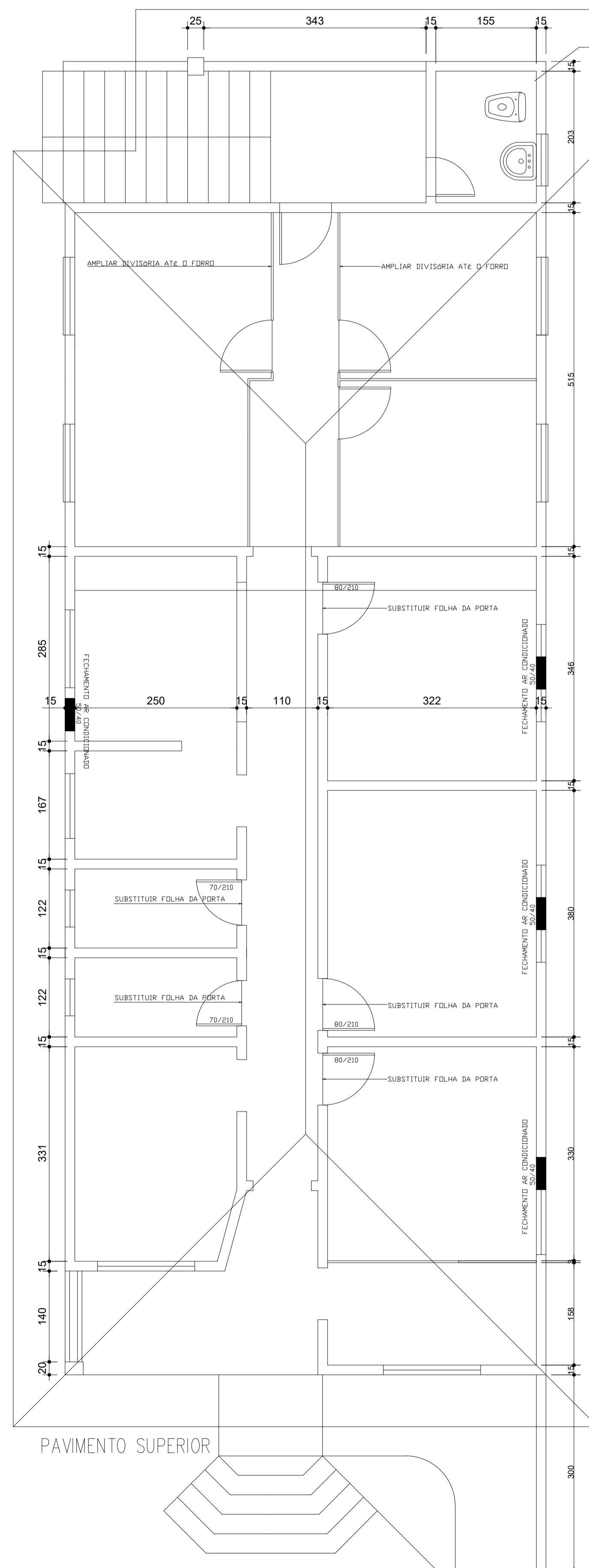

PAVIMENTO SUPERIOR

PREFEITURA MUNICIPAL MARQUES DE SOUZA		Rua Getúlio Vargas, 796 CEP 95923-000 TEL (51) 37051122
OBRA: COMPLEMENTAÇÃO DA REFORMA POSTO DE SAÚDE		
ENDEREÇO: RUA EXPEDICIONÁRIOS DO BRASIL - DISTRITO DE TAMANDUÁ - MARQUES DE SOUZA - RS		
PREFEITO MUNICIPAL: FÁBIO ALEX MERTZ		
RESP. TÉCNICO P/PROJETO: EDSON DIEI LOPES Eng. Civil - CREA 45951-D		
SUBSTITUIÇÃO PORTAS , AMPLIAÇÃO DIVISÓRIAS E FECHAMENTO VÃOS AR CONDICIONADO		PRANCHA 01
ÁREA:	ESCALA: 1:50	DATA: OUTUBRO 2023
DESENHO: Edson		