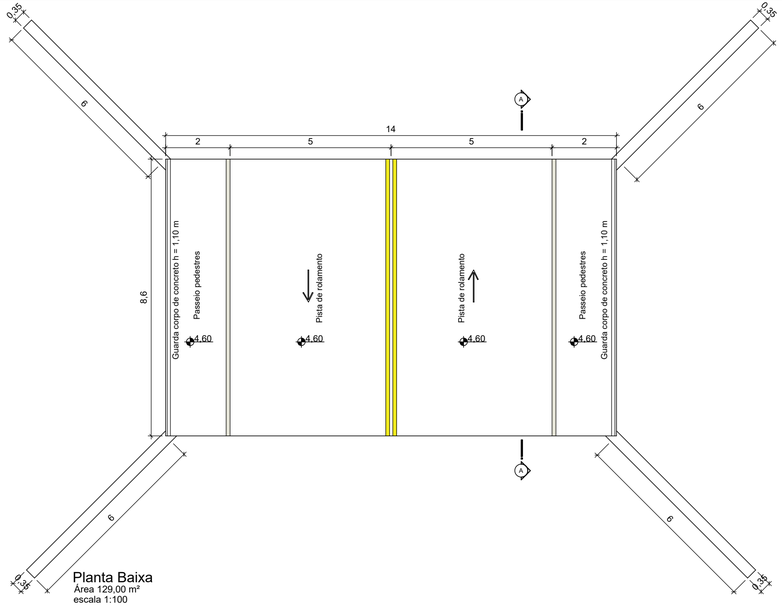

Planta Baixa
Área 129,00 m²
escala 1:100

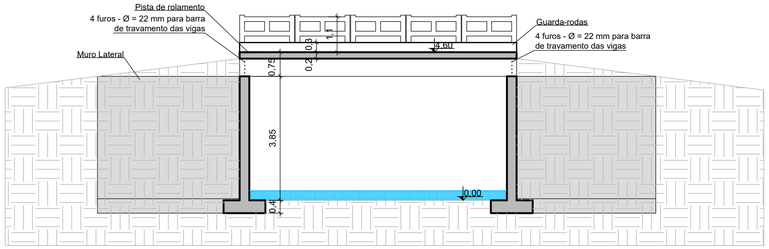

Corte AA
escala 1:100

Situação
sem escala

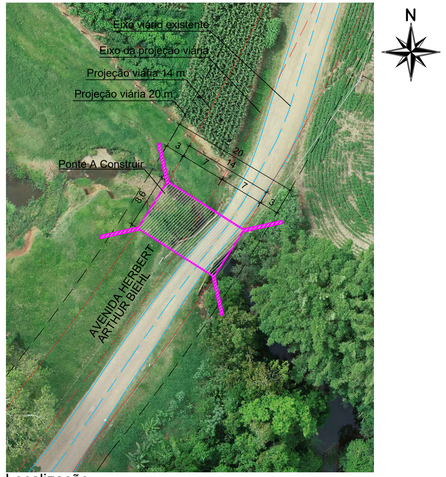

Localização
escala 1:500

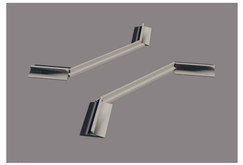

Infraestrutura
sem escala

Mesoestrutura
sem escala

Superestrutura
sem escala

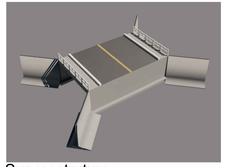

Superestrutura
sem escala

VISTO/APROVAÇÃO:

Obra: PONTE AVENIDA HERBERT ARTHUR BIEHL

Prancha: 01

Local: Avenida Herbert Arthur Biehl, Bairro Cidade D'Água, Marques de Souza/RS

FABIO ALEX MERTZ:70772720010

Assinado de forma digital por FABIO ALEX MERTZ:70772720010
Dados: 2024.07.08 09:26:42 -03'00'

Município de Marques de Souza / RS
Contratante

SAMIR MARCOS BATTISTI:72785993004

Assinado de forma digital por SAMIR MARCOS BATTISTI:72785993004
Dados: 2024.07.08 08:31:42 -03'00'

SAMIR MARCOS BATTISTI
Engenheiro Civil CREA-RS 104081-D

Projeto: Planta Baixa, Corte, Situação, Localização e Imagens

Data:	Área (m²):	Escala:	Projeto:
21/06/2022	129,00	Indicada	S:\LEVANTAMENTOS\-PREFEITURA DE MARQUES DE SOUZA_SERVICO CONTRATO 2022-PONTE HERBERT ARTHUR BIEHL

SAMIR MARCOS BATTISTI
Engenheiro Civil
51 3705.1272 - 99198.2435
samir@smbengenharia.com.br
www.smbengenharia.com.br
Rua Getúlio Vargas, 845, Centro
Marques de Souza/RS - CEP: 95932-000

SMB EIRELI ME
ENGENHARIA E TOPOGRAFIA
CNPJ: 25.378.828/0001-25